



Sur les **Espaces Naturels Sensibles**



Ces animations, labellisées HERAULT NATURE, vous sont proposées dans le cadre du Programme environnement, partenariat entre le Département de l'Hérault et le réseau COOPERE34, **L'Hérault est à vous, profitez-en !**



MAI
SAMEDI 21

Des fleurs et des pollinisateurs ! Domaine de Restinclières

fête de la nature

Une **balade naturaliste** et des **ateliers** de découverte, **ludiques**, à la rencontre du monde fascinant des **fleurs et des pollinisateurs !**

A partir de 7 ans

Infos pratiques

- * Rendez-vous **9h30** au **parking domaine de Restinclières** 43.713497, 3.861123
- * Lieu : 34730 Prades le Lez
- * Durée : 9h30 - 12h30
- * Public familial.
- * **Sortie gratuite.**
- * Prévoir **chaussures et vêtements adaptés, eau et pique-nique**

Inscriptions/ désinscriptions et renseignements
millefeuilles.asso@gmail.com - 06 82 97 33 85

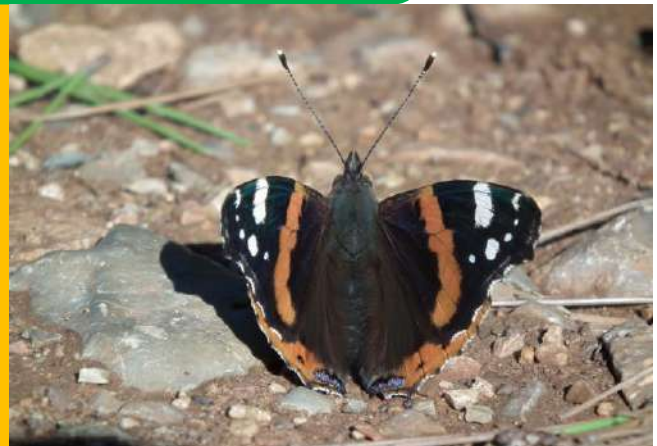

JUIN
DIMANCHE 5

Sur le toit du monde...de l'Hérault ! Domaine Font de griffe – Pic Baudille Co-animation avec **l'Association Natura-tous**

Venez prendre de la hauteur pour observer les **paysages Héraultais !** Une **sortie naturaliste** pour découvrir la **biodiversité** caussenarde sur le massif de la Séranne!

A partir de 8 ans

Infos pratiques

- * Rendez-vous **10h** au **parking Font de griffe** 43.734673, 3.491991
- * Lieu : 34150 Montpeyroux
- * Durée : 10h - 16h
- * Public familial.
- * **Sortie gratuite.**
- * Prévoir **chaussures et vêtements adaptés, eau et pique-nique**

Inscriptions/ désinscriptions et renseignements
millefeuilles.asso@gmail.com - 06 82 97 33 85

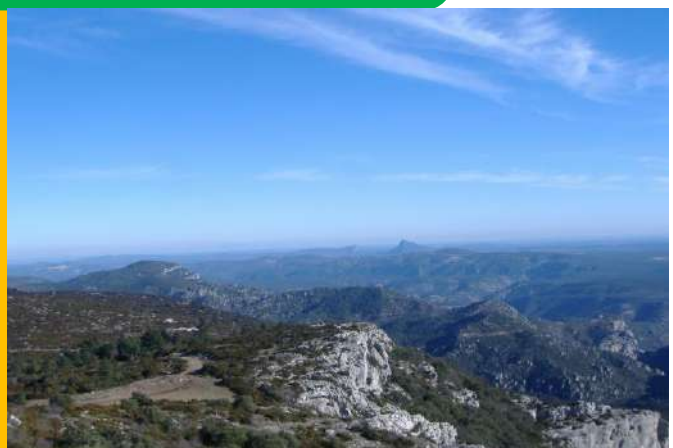

Accessible aux personnes en situation à mobilité réduite - joëlettes sur réservation.

SEPTEMBRE
SAMEDI 10

Stratégies animales et végétales !

Domaine du Ravin des Arcs
Co-animation avec l'Association Kermit

Venez, sur un site pour le moins étonnant, à la rencontre des **plantes et animaux** qui ont développé des **stratégies incroyables** pour survivre dans une **garrigue** très sèche, traversée par une rivière temporaire.

A partir
de 7 ans

Infos pratiques

- * Rendez-vous **10h** au **parking pont de Masclac (Ravin des Arcs)**
43.811964, 3.741853
- * Lieu : 34380 Saint Martin de Londres
- * Durée : 10h -13h
- * Public familial
- * **Sortie gratuite.**
- * Prévoir **chaussures et vêtements adaptés - eau.**

Inscriptions/ désinscriptions et renseignements
millefeuilles.asso@gmail.com - 06 82 97 33 85



Crédits photos : © Association Millefeuilles



Mail : millefeuilles.asso@gmail.com / **Site :** www.millefeuilles.fr /  @millefeuilles.asso
SIRET : 480 828 367 0015

Sur les **Espaces Naturels Sensibles** de l'Aveyron



Ces animations vous sont proposées dans le cadre du Programme environnement en partenariat avec le **Département de l'Aveyron**.
Venez découvrir l'Aveyron sous un autre angle !

JUIN
DIMANCHE 12

Dans l'univers des fleurs et des pollinisateurs Plateau du Guilhaumard

Venez sur le **plateau du Guilhaumard**
à la rencontre des insectes **pollinisateurs** et des **fleurs sauvages**
Toute la **biodiversité caussenarde** sera au rendez-vous !

**A partir
de 6 ans**

Infos pratiques

- * Rendez-vous **10h** à l'entrée du **Mas Raynal**
43.869805, 3.218563 [commune Cornus-12540]
- * Durée : 10h - 16h
- * Public familial
- * **Sortie gratuite.**
- * Prévoir **chaussures et vêtements adaptés, eau et pique-nique**

Inscriptions/ désinscriptions et renseignements
millefeuilles.asso@gmail.com - 06 82 97 33 85



JUIN
SAMEDI 18

Excursion forestière Bois de Gipoul

Une **balade forestière** sur les **Monts de Lacaune!**
Une découverte de l'écosystème forestier à travers son **histoire**
et son **patrimoine** naturel !

**A partir
de 6 ans**

Infos pratiques

- * Rendez-vous **9h30** au **parking mairie/salle des fêtes**
43.758542, 2.764980 [commune Murasson-12370]
- * Durée : 9h30 - 12h30
- * Public familial.
- * **Sortie gratuite.**
- * Prévoir **chaussures et vêtements adaptés, eau**

Inscriptions/ désinscriptions et renseignements
millefeuilles.asso@gmail.com - 06 82 97 33 85



AOUT
MERCREDI 3

Ballet aérien dans le ciel du Rougier !

Rougier du Camarès [Montlaur]

Réputé pour son paysage de **terre rouge**, le **Rougier** abrite une grande **diversité d'oiseaux** dont de nombreux **rapaces** !
Venez les observer et apprendre à reconnaître ces grands planeurs !

A partir
de 6 ans

Infos pratiques

- * Rendez-vous **9h30** au **pont de Montlaur**
43.878269, 2.836339 [commune Montlaur-12400]
- * Durée : 9h30 - 12h30
- * Public familial
- * **Sortie gratuite.**
- * Prévoir **chaussures et vêtements adaptés, eau.**

Inscriptions/ désinscriptions et renseignements
millefeuilles.asso@gmail.com - 06 82 97 33 85



OCTOBRE
SAMEDI 22

La vie d'une forêt en automne

Forêt de la Fage

C'est **l'automne**, venez mettre les pieds dans la forêt !
Lors d'une **balade forestière**, vous apprendrez à reconnaître les **champignons**, leur rôles et fonctions dans la forêt, leurs liens étroits avec les arbres qui les accueillent, et toute la **biodiversité** environnante.
Ambiance forestière garantie !

A partir
de 6 ans

Infos pratiques

- * Rendez-vous **10h** au **parking Viala-du-Pas-de-Jaux**
43.957026, 3.058663 [commune Viala-du-Pas-de-Jaux-12250]
- * Durée : 10h - 13h
- * Public familial
- * **Sortie gratuite.**
- * Prévoir **chaussures et vêtements adaptés, Panier, couteau / eau.**

Inscriptions/ désinscriptions et renseignements
millefeuilles.asso@gmail.com - 06 82 97 33 85



Crédits photos : © Association Millefeuilles



Mail : millefeuilles.asso@gmail.com / **Site :** www.millefeuilles.fr /  @millefeuilles.asso
SIRET : 480 828 367 00015